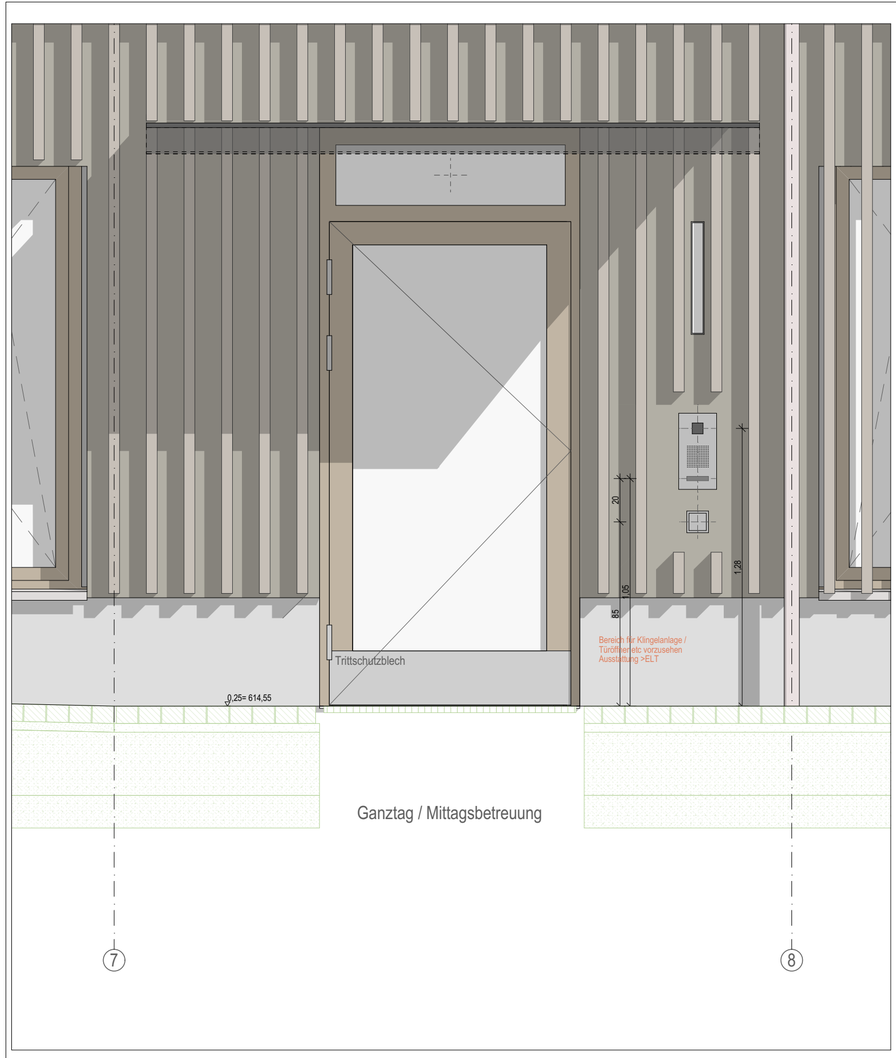

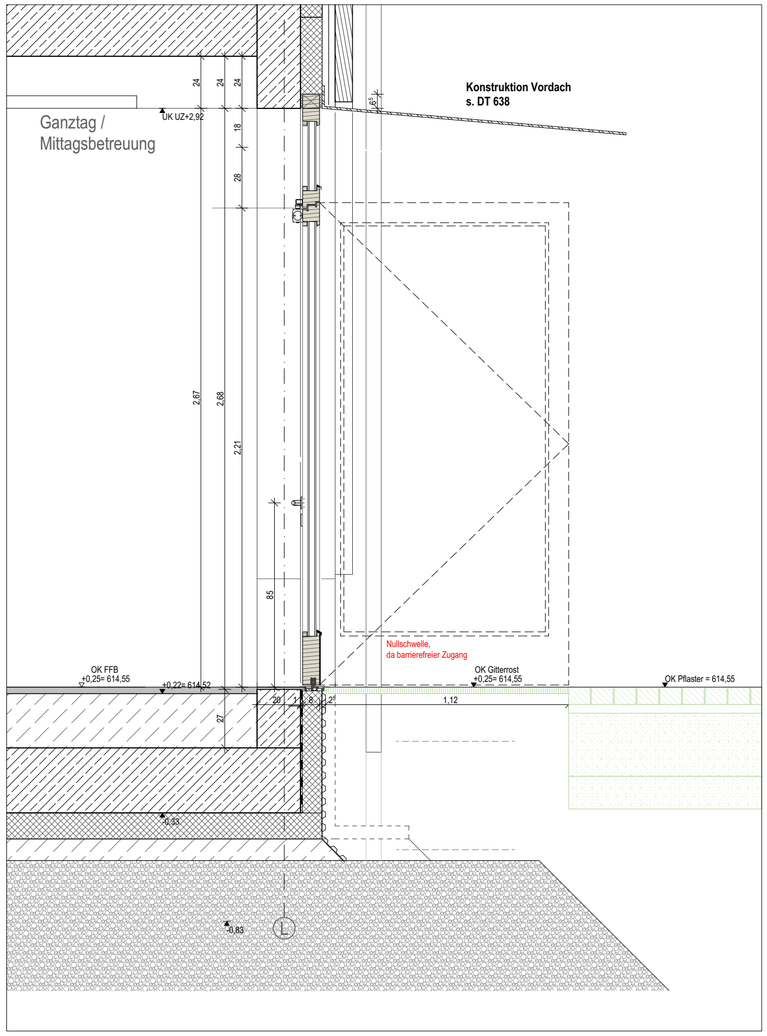

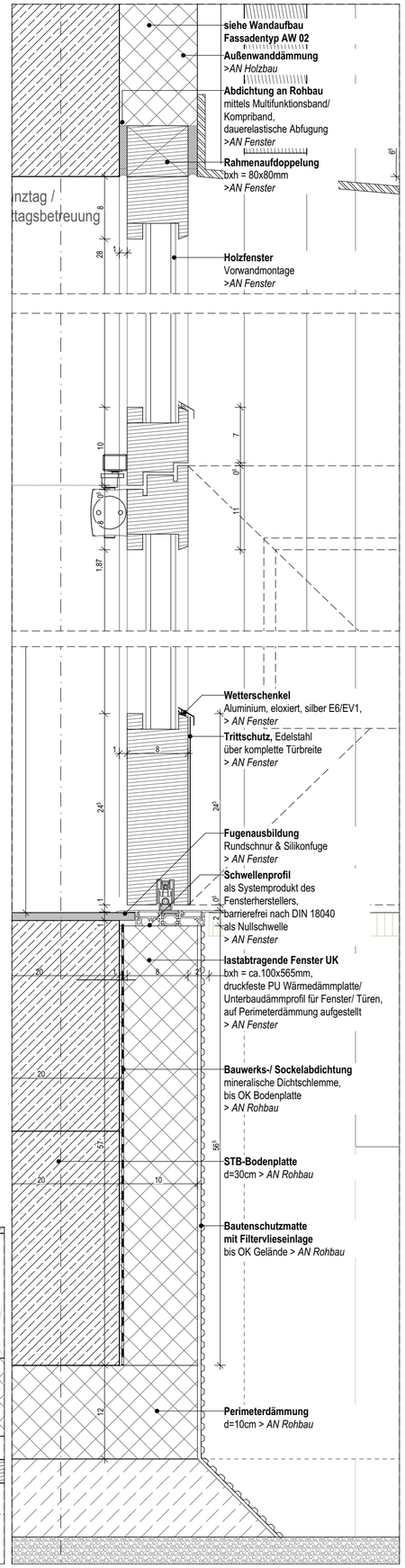

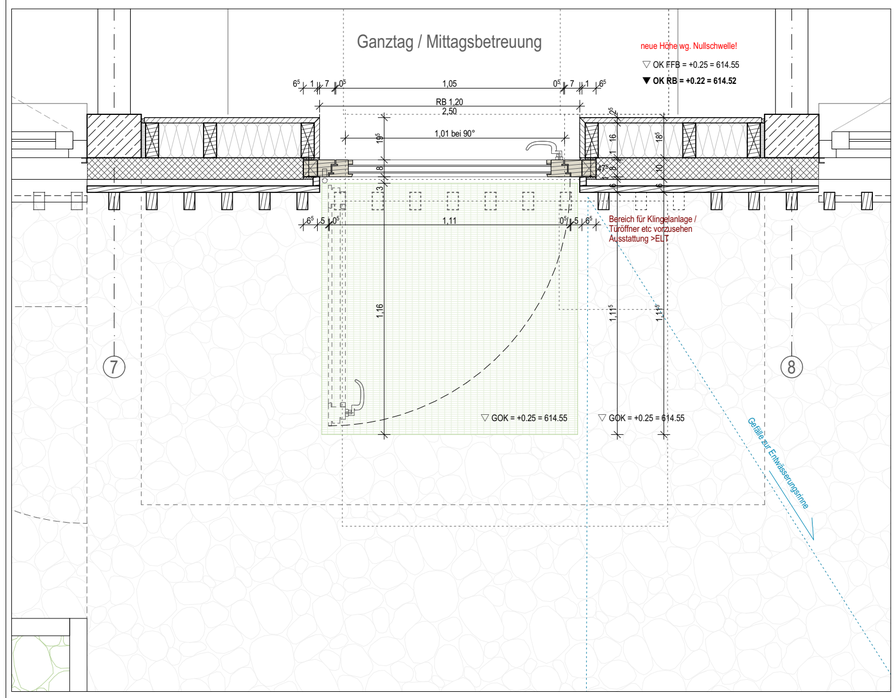

Außentür Ganztag / Mittagsbetreuung
- RB Öffnung 1,20 x 2,68 m
- Rahmenaußenmaß 1,32 x 2,73 m
- Holz-Glastür, Türblatt 78mm,
- 2-fach-Verglasung, U-Wert ≤ 1,50 W/m²K
- OL festehend, 2-fach-Verglasung
- kein Seitenfeld
- Nullschwelle, da barrierefreier Zugang
- kein Rettungsweg, lichte Durchgangsbreite min 1,0 m (Anf. Barrierefreiheit)
- Blockzarge vor Holzständer-Wand
- Beanspruchungsklasse 4 - E
- Widerstandsklasse RC2
- keine Panikfunktion
- Edelstahl Beschläge: kein Beschlag auf BS, Drücker gekröpft auf BGS
- Schließkantenüberwachung auf BS und BGS
- Drückerhöhe 0,85 m
- digitaler Schließzylinder
- Elektrischer Türöffner, Dauerstrom, Gleichstrom, Zeitschaltung
- Drehtürantrieb mit Riegelschaltkontakt (RSK), 230 V Anschluss + Taster
- Türklingel und Sprechanlage mit Video. (keine Portamatfunktion)

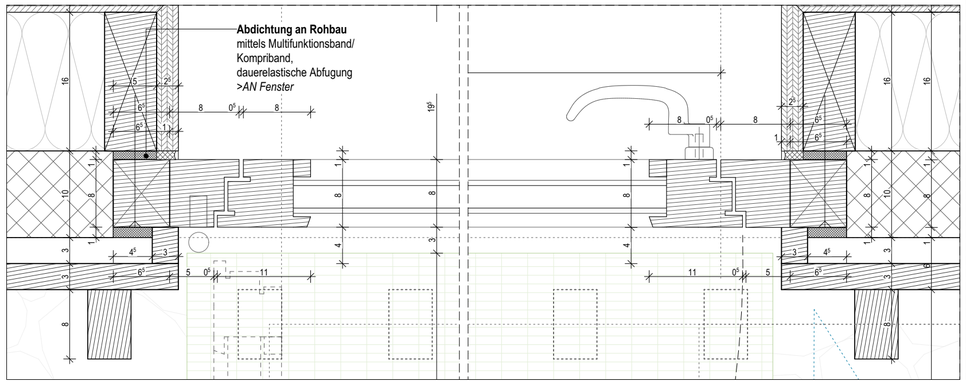

Maßstab	1:20, 1:5
Gezeichnet	
Datum	16.11.2026
Blattgröße	Din A2
Projektnummer	
Index	LV-Anlage
Planinhalt	Außentür Ganztag
Projekt	Neubau Grund- und Mittelschule Hugfling
Plannummer	HUG_ARC_5_612_DT_FA

DETAIL FASSADE